GEMEINDEPOST

GEMEINDE ST. GEORGEN bei Obernberg am Inn

Amtliche Mitteilung. Zugestellt durch Post.at

Ausgabe 1/2025

Informationen aus dem Gemeindeamt zum Frühlingsbeginn

In der **Gemeinderatssitzung** am 12. März wurde der Voranschlag für das Jahr 2025 beschlossen. Trotz angespannter finanzieller Rahmenbedingungen sind einige Vorhaben in der Gemeinde am Start und umsetzbar.

Das Feuerwehrhaus wird mit einer **Photovoltaikanlage mit Speicher** ausgestattet. Ein zusätzlicher Notstromgenerator sichert die Einsatzbereitschaft bei Stromausfällen.

Seit 1. März nutzt der **Verein der Milchproduzenten** den gesamten ersten Stock des Gemeindeamtes. Erfreulich ist auch der Neustart des **Dorfcafes und Nahversorgers** mit neuen Angeboten und Öffnungszeiten.

Die Planungen zur **Erweiterung und Sanierung von Volksschule und Mehrzweckhalle** werden immer konkreter. Aus derzeitiger Sicht könnte im Frühling 2026 mit den Bauarbeiten begonnen werden. Im Herbst startet die Volksschule mit einem neuen Angebot als **Ganztagsschule**. Voraussichtlich wird von Montag bis Donnerstag eine Nachmittagsbetreuung in Zusammenarbeit mit der Tagesmütter Innviertel gem. GmbH angeboten.

Am 29. April findet dazu um 18.00 Uhr ein Elternabend statt. Im Herbst startet der Kindergarten im **gemeinsamen Kindergarten des Bildungsraumes** in Weilbach. Die Räume unseres Kindergartens werden für die Nachmittagsbetreuung genutzt.

Im letzten Jahr wurde zur **Pflege der öffentlichen Feldwege** Schotter angekauft und zur Verfügung gestellt. Auch heuer gibt es wieder die Möglichkeit, geplante Sanierungs – und Pflegemaßnahmen im Gemeindeamt bekanntzugeben, um Schotter aus dieser Aktion zu beziehen. Wir bitten dazu um **Meldung im Gemeindeamt** bis **30. April 2025**.

Neben der neuen Brücke über den Lautersbach wurde ein Spender für **Hundekotbeutel** aufgestellt. Die Entsorgung von Hundekot ist ein wichtiger Beitrag für die Sauberkeit auf den Gehwegen.

Karin und Willi Moser haben **Biergarnituren des ehemaligen Gasthauses** den Vereinen unserer Gemeinde gespendet. Herzlichen Dank!

Das **Jubiläumskonzert 140 Jahre Erste Bauernliedertafe**l findet am **Samstag, 17. Mai 2025** statt!

Maria Fekührer-Oberschmidleitner absolvierte erfolgreich die **Prüfung zur Standesbeamtin!**
Wir gratulieren herzlich zur bestandenen Prüfung und wünschen ihr viel Freude mit dieser neuen Tätigkeit!

EINLADUNG zum GEORGIFEST am SONNTAG, 4. Mai 2025

der Gemeinde St. Georgen bei Obernberg und des Dorferneuerungsvereins! Am heurigen Georgifest findet auch die Florianifeier unserer Freiwilligen Feuerwehr statt!

9.30 Uhr, Gottesdienst in der Pfarrkirche
10.30 Uhr, Treffpunkt am Kirchenplatz zur Besichtigung des Bachprojekts
11.00 Uhr Frühschoppen in der Mehrzweckhalle mit regionalem Mittagstisch und Georgibier
Vorstellung und Eröffnung des Bachprojekts Lautersbach – und Gurtenbach
Beförderungen der FF St. Georgen
Kaffee und Kuchen der Bäuerinnen
Unterhaltung mit dem Musikverein und den St. Georgener Schuhplattlern

Auf euer Kommen freuen sich die Mitglieder des Gemeinderates und des Dorferneuerungsvereins liebenswertes St. Georgen!

Energiegemeinschaft Ort im Innkreis

Die erneuerbare Energiegemeinschaft Ort (EEG Ort) freut sich, die Gemeinde St. Georgen bei Obernberg als **neues Mitglied** begrüßen zu dürfen. Die EEG Ort ermöglicht es Beziehern und Einspeisern von Strom, diesen miteinander zu tauschen. Die EEG liefert nur Strom, der von den Mitgliedern erzeugt wird. Wird nicht genug erzeugt, kommt der Strom wie bisher vom Stromlieferanten (aus diesem Grund bleiben auch die Stromverträge bestehen und müssen nicht gekündigt werden).

Durch den Beitritt zur EEG Ort können die Mitglieder aktiv zur Förderung der erneuerbaren Energien beitragen und gleichzeitig von fairen Tarifen profitieren. Dies stellt eine Win-win-Situation für alle Beteiligten dar, da sowohl die lokale Energiewende gestärkt als auch der direkte Austausch von Strom in der Region gefördert wird.

Weitere Informationen und Details zur Anmeldung sind auf der Homepage der EEG Ort unter www.eeg-ort.at zu finden.

Hundehaltung – neues Gesetz ab 1. Dezember 2024

Wie bereits jetzt schon üblich, müssen Hundehalter einen 6h Sachkundekurs absolvieren. Zusätzlich dazu müssen Hundehalter, die ab dem 1. Dezember 2024 einen "großen Hund" neu anmelden, der eine Widerristhöhe von mindestens 40 und/oder ein Gewicht von mindestens 20 kg aufweist, eine **Alltagstauglichkeits-Überprüfung (ATP)** bestehen.
"Große Hunde", die bei einer **Neuanmeldung bereits das 8. Lebensjahr vollendet haben, müssen diese Prüfung nicht mehr absolvieren.**

Für die sechs Hunderassen Bullterrier, American Staffordshire Terrier, Staffordshire Bullterrier, Dogo Argentino, American Bit-Bull Terrier und Tosa Inu muss unabhängig von Größe und Gewicht eine Alltagstauglichkeits-Überprüfung erbracht werden und es gilt eine Leinen- und Maulkorbpflicht im öffentlichen Raum. Diese Rassen und deren Kreuzungen untereinander müssen, wenn sie zum Stichtag 1. Dezember 2024 das 8. Lebensjahr noch nicht vollendet haben, die Alltagstauglichkeits-Prüfung in jedem Fall ablegen, auch bereits angemeldete Hunde. Generell gelten für "große Hunde" und "spezielle Hunde" folgende Fristen: Mindestalter für die Prüfung ist das vollendete 12. Lebensmonat. Weitere Informationen erhalten Sie unter: https://hundehaltung-ooe.at oder www.sichermithund.at

Aktuelle Information des BAV

Im Guten getrennt – bitte weiterhin ins ASZ!

Bitte bringen Sie **PE-Folien**, **Eimer & Kanister**, **Styropor**, **Getränkekartons** und **Metallverpackungen** gerne auch weiterhin in eines unserer **8 ASZ** (Eberschwang, Gurten, Kobernaußerwald, Mettmach, Region Inn/Obernberg, Region Ried, Taiskirchen, Utzenaich)!

Die dadurch erzielten **Erlöse der kommunalen Abfallwirtschaft** kommen jedem Einzelnen zugute und kompensieren die Preise für kostenintensive ASZ-Fraktionen wie zum Beispiel Problemstoffe, Bauschutt oder Sperrmüll.

- ✓ **Eimer & Kanister**
- ✓ **PE-Folien** („weiche Folien“)
- ✓ **Styropor**
- ✓ **Getränkeverbundkartons** (Tetrapack ...)
- ✓ **Metallverpackungen** (Dosen, Folien, Verschlüsse …)
- ✓ ...und insgesamt über **90 Abfallarten** (von Kartonagen, Textilien, Speiseöl über Bauschutt, Sperrmüll, Altholz bis hin zu Batterien, Elektrogeräten, Problemstoffen...)

Der **Bezirksabfallverband (BAV) Ried** ist Ansprechpartner:

BAV HOTLINE
07752/81770

- bei Fragen zur **ASZ-Sammlung**
- bei Fragen zur **Abfalltrennung & Abfallvermeidung**

Wir sind auch 2025 wieder für die Umwelt unterwegs

Wir laden euch ein, mitzumachen und achtlos weggeworfenen Abfall entlang von Straßen, Bächen und öffentlichen Grünflächen einzusammeln und fachgerecht über die Gemeinde entsorgen zulassen.

Das Tragen von festem Schuhwerk und einer Warnweste wird empfohlen. Handschuhe und Müllsäcke werden zur Verfügung gestellt.

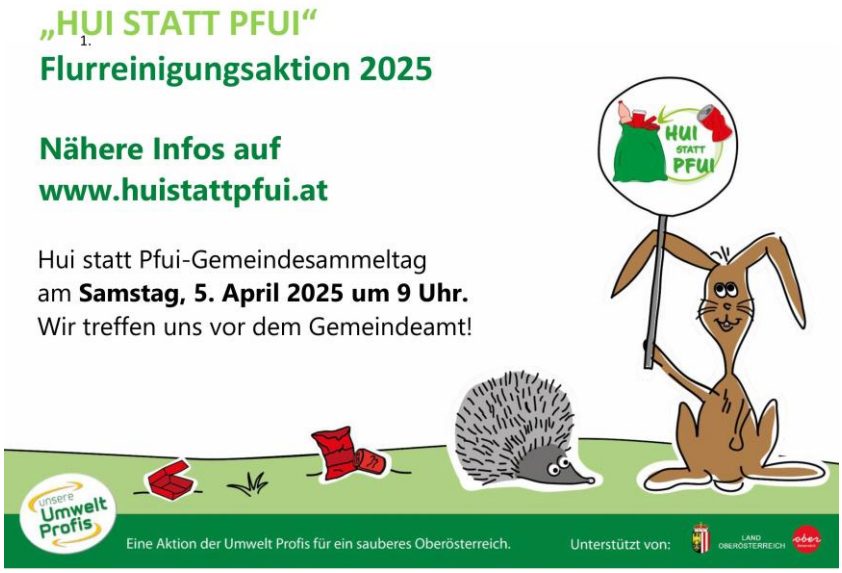

Neues Präventionspaket der Gesunden Gemeinde – Gesund bewegt.bewegt gesund

Unsere Gesunde Gemeinde beteiligt sich in den Jahren 2025 und 2026 am Präventionsschwerpunkt - gesund bewegt.bewegt gesund!

Bewegung ist eine wirksame Maßnahme um die Erhaltung der Gesundheit nachhaltig zu fördern und präventiv gegen chronische Erkrankungen vorzubeugen. Bluthochdruck, Diabetes, Übergewicht u.v.m. werden durch Bewegung positiv beeinflusst. Auch auf die psychische Gesundheit nehmen Bewegung und Sport Einfluss.

Anbei noch ein Gesundheitstipp: Mit Bewegung in der Natur – meine Seele kann auftanken

Kennen Sie das auch? Der Tag war anstrengend und stressig und Sie möchten am liebsten nur mehr auf der Couch bleiben? Oftmals neigen wir dazu, bei Erschöpfung zu resignieren. Die Energie fehlt einfach. Um dem jedoch vorzubeugen ist es wichtig Zeit für sich selbst im Alltag einzubauen!
Dass Sport viele positive Auswirkungen auf unsere Gesundheit hat, ist unumstritten, aber bereits ein kleiner Spaziergang von 20 – 30 Minuten in der Natur kann schon Wunder bewirken.

Bei einer Runde im Wald werden die Sinne angesprochen. Der Wald strahlt Ruhe und Geborgenheit aus. Aber auch Naturphänomene wie z.B. Wasser, die Berge, haben eine besondere Wirkung auf unsere Psyche. So können Gedanken in eine andere Perspektive gerückt werden. Wenn man von einem Berg herabblickt oder dem Fließen eines Baches zusieht, kommen auch eigene Gefühle in Bewegung! Die Natur unterstützt uns dabei, Kraft zu tanken.

Durch eine kleine Auszeit vom Alltag schlägt man dem Stress ein Schnippchen. Die Stimmung wird positiv beeinflusst und man spürt mehr Energie. Nebenbei wird durch die frische Luft das Immunsystem gestärkt und man schläft besser! Besonders Personen, die mit Einsamkeit, depressiven Symptomen und Ängsten zu kämpfen haben oder einfach einmal Abstand von der technisierten Welt benötigen, profitieren von der Verbundenheit mit der Natur.
Lassen Sie sich von Natur berühren und inspirieren!

- Planen Sie für einen Spaziergang **genug Zeit** ein.
- Seien Sie **offen für alle Eindrücke**: Halten Sie öfters kurz inne und spüren Sie **achtsam** in die Natur hinein.
- Machen Sie **kurze Atemübungen**, bei welchen Sie die frische Waldluft bewusst einatmen und dann wieder schwungvoll ausatmen. Bewegen Sie sich ruhig dabei, als würden Sie selbst wie ein Baum sein Laub abschütteln.
- Vielleicht finden Sie einen **Lieblingsplatz**, einen Kraftplatz, den Sie in Gedanken immer mal wieder aufsuchen können.
- Kleiner Tipp: Betrachten Sie Gegebenheiten in der Natur mit den neugierigen Augen eines Kindes. **Lassen Sie sich von Ihren Kindern inspirieren**. Kinder sind sehr intuitiv!

Regelmäßige Bewegung, am besten in der Natur,
tut unserer Gesundheit einfach gut!

ID-Austria

Beantragung **immer Dienstagnachmittag** oder **nach telefonischer Vereinbarung!**
Bitte KEINE Vorregistrierung machen!